



Hofenfels-Gymnasium

Zeilbäumerstr. 1
66482 Zweibrücken
Tel.: 06332/4806-0
info@hofenfels.de



Mannlich-Realschule plus

Zeilbäumerstr. 8a
66482 Zweibrücken
Tel.: 06332/9724-0
sl@mannlich-rs.de

**HERZLICH
WILLKOMMEN**

Sehr geehrte Eltern und Sorgeberechtigte,

wir freuen uns, dass Sie Ihr Kind an unserer Gemeinsamen Orientierungsstufe (GOST) von Mannlich-Realschule plus und Hofenfels-Gymnasium anmelden möchten.

Bitte füllen Sie den beigefügten Anmeldebogen gewissenhaft aus und lesen Sie in Ruhe die übrigen Informationen, welche wir für Sie zusammengestellt haben.

Im anschließenden Gespräch mit einem Schulleitungsmitglied haben Sie Gelegenheit, Fragen zu klären und die Anmeldung mit Ihrem Kind abzuschließen.

Ihre GOST-Leitung

M. Meier
Schulleiter MRZ+

J. Neurohr
Schulleiter HFG

Checkliste



Hofenfels-Gymnasium

Zeilbäumerstr. 1
66482 Zweibrücken

Anmeldewoche vom 29. Januar bis 2. Februar 2024

Bitte vereinbaren Sie telefonisch einen Termin für die Anmeldewoche unter 06332 4806-0.

Erforderliche Dokumente, die Sie bitte zur Anmeldung mitbringen:

- Empfehlung der Grundschule
- Halbjahreszeugnis der vierten Klasse der Grundschule
- Geburtsurkunde
- Nachweis Masern Impfung (Impfausweis) bzw. Antikörpernachweis
- Bescheinigung bei alleinigem Sorgerecht

Die auf der Homepage hinterlegten Erklärungen und Formulare können Sie im Vorfeld ausdrucken und ausgefüllt zur Anmeldung mitbringen. Dies ist aber kein Muss. Sofern kein Drucker verfügbar ist, kann das Ausfüllen auch am Tag der Anmeldung bei uns vor Ort geschehen.

- Anmeldebogen
- Einverständniserklärung
- Einwilligung Lernplattform Moodle
- Rückmeldung Schwimmen

ANMELDUNG - Klasse 5 - Schuljahr 2024/2025

männlich

weiblich

Name _____

Vorname _____

Geburtstag _____

Geburtsort _____

Staatsangehörigkeit _____

Gespräch
mit SL: _____

Straße _____

PLZ Wohnort Ortsteil _____

Sprachen im Elternhaus _____

Anmeldung HSU erwünscht? ja nein

Im Interesse Ihres Kindes ist es wichtig, über **gesundheitliche Einschränkungen** o.ä. als Schule informiert zu werden (vgl. §8 der Übergreifenden Schulordnung).

Krankheit (soweit für Schule von Bedeutung) _____

(Notfall-)Medikamente _____

Liegen z.B. besonderer Förderbedarf - Betreuung durch Integrationshelfer/in - diagnostizierte LRS oder Dyskalkulie, Autismus, Hör- oder Sehbeeinträchtigung, motorische Einschränkungen, ... vor?

Ja Nein

Wenn ja, welcher Art?

Konfession: _____

ev.

kath.

ohne

sonst.

Teilnahme am Unterricht: _____

ev.

kath.

Ethik

Sorgeberechtigte:

Eltern

nur Vater

nur Mutter

Negativbescheinigung bei alleinigem Sorgerecht

Vor- und Zuname der Mutter: _____

Anschrift: _____

Telefon: _____ Handy: _____

Vor- und Zuname des Vaters: _____

Anschrift: _____

Telefon: _____ Handy: _____

E-Mail-Adresse: _____

Diese E-Mail-Adresse ist wichtig für den Zugang unseres Stundenplanprogramms Untis.

Deshalb sollte es eine E-Mail-Adresse sein, die regelmäßig abgerufen wird und auf die beide Sorgeberechtigte Zugriff haben.

Wahl der 1. Fremdsprache

Englisch

Französisch

Schwerpunkt Musik

nicht gewünscht

Bläser

Musikergängung

Zugang am 01.08.2024 Grundschule _____ Klasse _____

Jahr der Einschulung: **01.08.2020** Klassenleiter/-in GS: _____

Wünsche der Eltern: _____

Datum _____

Unterschrift eines Sorgeberechtigten _____

Einverständniserklärungen

(bei der Aufnahme eines Schülers in die Gemeinsame Orientierungsstufe von Mannlich-Realschule plus und Hofenfels-Gymnasium)

- Ich bin damit einverstanden, dass die bei der Aufnahme erfassten personenbezogenen Daten für Verwaltungszwecke im Verwaltungsnetz der Schule verarbeitet werden.
- Ich bin damit einverstanden, dass Fotos meines Kindes mit Namen in der Chronik bzw. auf der Homepage und bei Berichterstattungen der Schule veröffentlicht werden dürfen.
- Ich nehme hiermit zur Kenntnis, dass Exkursionen, Schulfahrten und Schüleraustausch zum Erziehungsauftrag unserer Schulen gehören und sichere die Teilnahme zu.
Zurzeit gibt es in Absprache mit dem Schulelternbeirat folgende Regelungen:
Klassenfahrt: Kl. 5 bzw. Kl. 6, eine drei- bis viertägige Fahrt
Klassen mit Französisch als Fremdsprache:
eintägige Exkursionen in den französischen Nahbereich
- Von den Regelungen zur Wahl der Schullaufbahn ab Klasse 7 habe ich Kenntnis genommen (maßgeblich für die Empfehlungskriterien der GOST ist der § 66 der Übergreifenden Schulordnung).
- Ich bin damit einverstanden, dass meine Tochter/mein Sohn bei früherem Unterrichtschluss das Schulgebäude nach der 4. Stunde verlassen darf.
- Ich bin damit einverstanden, dass sich die Lehrkräfte mit den Lehrkräften der Grundschule zum Zwecke der Abstimmung von Lerninhalten und zur Einschätzung von individuellen Entwicklungen des Kindes austauschen.
- Ich habe die Hausordnung zur Kenntnis genommen und helfe Sorge zu tragen, dass sich mein Kind an die Regelungen hält.
- Ich bin damit einverstanden, dass folgende Person mein/unser Kind bei Krankheit oder sonstigen Problemen vorzeitig vom Unterricht abholen darf, wenn ich/wir verhindert oder nicht erreichbar sind.

Name der Person: _____

Telefonnummer: _____

Falls Sie mit einzelnen Punkten nicht einverstanden sein sollten, klären Sie bitte die Verfahrensweise mit einem Mitglied der Schulleitung.

Schüler/-in: _____
Vorname und Name

Zweibrücken, den _____

Unterschrift eines Sorgeberechtigten

Sehr geehrte Erziehungsberechtigte, liebe Schülerinnen und Schüler!

Für Lernplattformen gelten die einschlägigen datenschutzrechtlichen Regelungen. Diese Bestimmungen machen es erforderlich, auf diesem Wege Ihr Einverständnis einzuholen, dass sich Ihr Kind auf der passwortgeschützten Lehr- und Lernplattform auf lms.bildung-rp.de anmelden darf.

Moodle

Die Lernplattform lms.bildung-rp.de ist Teil modernen Unterrichtsgeschehens. In virtuellen Kursräumen werden zum Beispiel Arbeitsmaterialien und Aufgaben für die Schüler vom Fachlehrer bereitgestellt, die diese dann je nach Unterrichtssequenz zu Hause, in der Gruppe oder auch in Vertretungsstunden am PC bearbeiten können. Eine Kooperation mit anderen Schulen zu bestimmten Themen ist über diese Plattform ebenfalls ohne Schwierigkeiten möglich. Sollten Sie nun weitere Fragen zur Lernplattform haben, dann wenden Sie sich bitte an die Schulmoderatoren an unserer Schule.

Speicherung der persönlichen Daten

Persönliche Daten dürfen grundsätzlich nur dann gespeichert werden, soweit die Betroffenen bzw. bei Minderjährigen bis zur Vollendung des 14. Lebensjahres zusätzlich auch die Erziehungsberechtigten damit einverstanden sind.

Persönliche Daten und nutzungsbezogene Daten

Als persönliche Daten gelten: Name, Vorname, Namensbestandteile, Schule, Klasse, Erreichbarkeit über E-Mail im Rahmen der Arbeit mit der Lernplattform. Gespeichert werden weiterhin das Datum der Anmeldung, Datum des ersten Logins, Datum des letzten Logins, Bewertungen von Schülerleistungen durch den Lehrer usw.

Nutzung der Daten

Die persönlichen und nutzungsbezogenen Daten werden nur im Rahmen der Lernplattform von deren Teilnehmern der jeweiligen Schule genutzt und sind in der streng passwortgeschützten Lernplattform-Umgebung für Unbefugte nicht einsehbar. Die Daten werden selbstverständlich nicht an Dritte weitergegeben.

Schülerbeiträge

Während der Bearbeitung eines Kurses durch den Schüler fallen weitere Daten an: Einträge in Wikis und Foren, Beiträge zu Glossars etc. Verlässt ein Schüler während des Schuljahres die Klasse, so bleiben seine Beiträge für die Dauer der Nutzung des Kurses erhalten, da diese wichtigen Unterrichtsergebnisse für die ganze Klasse enthalten können. Diese Daten werden erst mit der Löschung des Kurses entfernt.

Regelfristen für die Löschung der Daten

Mit der Registrierung und Nutzung der Lernplattform auf lms.bildung-rp.de geben Sie Ihre Einwilligung zur Datenerhebung und -verwendung. Diese Einwilligung ist jederzeit frei widerruflich durch entsprechende Erklärung gegenüber dem Schulmoderator. Bei einem Widerruf wird der Nutzungszugang auf lms.bildung-rp.de gelöscht. Die gespeicherten persönlichen Daten werden mit dem Austritt der Schülerin/des Schülers aus der Schule gelöscht.

Für die Nutzung der Plattform lms.bildung-rp.de ist eine schriftliche Einwilligung notwendig. Für Schülerinnen und Schüler unter 14 Jahren müssen die Eltern, für Schülerinnen und Schüler von 14 bis einschließlich 17 Jahren die Eltern und die Schüler, und für Schülerinnen und Schüler ab 18 Jahren die Schüler selbst die Einwilligung geben.

Weiterhin weisen wir darauf hin, dass zur Registrierung in moodle eine gültige Email-Adresse nötig ist.

Wir bitten Sie die beiliegende Erklärung zeitnah abzugeben.

Mit herzlichen Grüßen
Die Schulleitung

Erklärung zur Nutzung der Lernplattform lms.bildung-rp.de am _____

Schüler/in: _____ Klasse: _____

Hiermit erkläre ich mich einverstanden, dass die persönlichen und nutzungsbezogenen Daten im Rahmen der Nutzung der Lernplattform lms.bildung-rp.de bis auf Widerruf, bzw. unter Einhaltung der vorgesehenen Fristen gespeichert werden dürfen.

Für Schüler/innen ab 18 Jahren:

Unterschrift Schüler/in

Für Schüler/innen von 14 bis einschließlich 17 Jahren:

Unterschrift Schüler/in

Für Schüler/innen bis einschließlich 17 Jahren:

Unterschrift eines Erziehungsberechtigten

**Rückmeldeblatt Schwimmunterricht
und Weg zu den Sportstätten**



Vorname und Name des Kindes

Mein Kind ist: Schwimmer
 Nichtschwimmer

Es bestehen keine gesundheitlichen Bedenken gegen eine Teilnahme am Schwimmunterricht.

Mein/unser Kind kann am Schwimmunterricht teilnehmen, hat aber folgende gesundheitlichen Beeinträchtigung(en):

Mein/unser Kind darf aus gesundheitlichen Gründen am Schwimmunterricht nicht teilnehmen (ärztliche Bescheinigung ist beigefügt).

Änderungen des Gesundheitszustandes werde ich der Schule umgehend mitteilen.

Zudem erhält meine Tochter/mein Sohn die Erlaubnis, sich ab der 7. Klasse **ohne unmittelbare Beaufsichtigung** durch Lehrkräfte innerhalb des Klassenverbandes selbstständig zum Stadion/HFG-Bad/Badeparadies/Freibad zu begeben.

Ort, Datum

Unterschrift der Eltern/Sorgeberechtigte



Französisch als erste Fremdsprache

in der Gemeinsamen Orientierungsstufe von Hofenfels-Gymnasium und Mannlich-Realschule plus Zweibrücken

Bei der Wahl von Französisch als erste Fremdsprache wird diese in der fünften Klasse mit fünf Wochenstunden und in der sechsten Klasse mit vier Wochenstunden unterrichtet.

Darüber hinaus können sich unsere Schülerinnen und Schüler für **ergänzende Unterrichtsstunden**, die von einer Lehrkraft mit Französisch als Muttersprache erteilt werden, entscheiden.

Die Schülerinnen und Schüler lernen dort u.a. in Form von Liedern, Spielen, Sketchen und Rollenspielen die Sprache und Gebräuche unseres Nachbarlandes in motivierender Form kennen. Alles, was die Kinder mitbringen müssen, ist ihre Freude und ihre Neugier, sich etwas intensiver auf diese Fremdsprache einzulassen. Einige Ausflüge ins Nachbarland, z. B. auf den Wochenmarkt in Sarreguemines, auf einen französischen Bauernhof oder die Kontakte zu Partnerschulen sollen erste Gelegenheit geben, das Erlernte anzuwenden.

In diesem Ergänzungsunterricht (zwei Wochenstunden) gibt es weder Noten noch Hausaufgaben.

Der Inhalt und das Ergebnis dieser ergänzenden Unterrichtsstunden sollen Vorbereitung sein auf den **bilingualen** (zweisprachigen) **Bildungsgang**, der in der 7. Klasse am Hofenfels-Gymnasium mit **Géographie** und **Histoire** (Erdkunde und Geschichte in französischer Sprache) beginnt.

Denn am Ende der 6. Klasse entscheiden die Eltern, deren Kinder in der 7. Klasse weiterhin das Hofenfels-Gymnasium besuchen, ob die Kinder an diesem **bilingualen Bildungsgang** teilnehmen (bei einer vorliegenden Empfehlung durch die Fachlehrerinnen und Fachlehrer).

Bei der Entscheidung für Französisch als erste Fremdsprache sollten die bisherigen sprachlichen Voraussetzungen (hohe Sprachkompetenz in Deutsch, Freude am Lesen, hohes Maß an selbstständigem Lernen) und das allgemeine Leistungsbild berücksichtigt werden.

Die Schülerinnen und Schüler, die als erste Fremdsprache Französisch wählen, werden in der sechsten Klasse als zweite Fremdsprache Englisch haben.

Französisch als erste Fremdsprache, der Ergänzungsunterricht und der bilinguale Zweig können nur eingerichtet werden, wenn eine entsprechende Mindestzahl dafür angemeldet werden.

Wenn vom Notenbild her gesehen ein schulischer Weg ab der siebten Klasse auch über den Sekundarstufe-I-Zweig der MRZ+ denkbar ist, dann sollte lieber/besser mit Englisch als erster Fremdsprache begonnen werden. Französisch kann dann in Klasse 6 selbstverständlich als zweite Fremdsprache gewählt werden. Auch ab Klassenstufe 6 besteht dann die Möglichkeit freiwillig zusätzlich 2 Stunden Ergänzungsunterricht Französisch zu wählen und ab der 7. Klasse am bilingualen Bildungsgang teilzunehmen.

Musikergänzungsunterricht

Für Schüler und Schülerinnen,
die bereits Instrumentalunterricht haben

- Klassenmusizieren
mit den jeweils privat erlernten Instrumenten
- Singen, Stimmbildung, Atmung
- Lieder
- Zwei Wochenstunden am Hofenfels-Gymnasium
- gekoppelt an Unterstufenchor
- Projektunterricht
- Musikabende
- Auftritte inner- und außerhalb der Schule
- Tage der Schulmusik
- Konzert- und Theaterbesuche

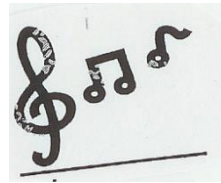

Voraussetzungen

- privater Instrumentalunterricht auf dem eigenen Instrument
- elementare Kenntnisse im Notenlesen
- Freude am Singen und Musizieren



Anmeldung für den Musikergänzungsunterricht

Name des Kindes

Note im Fach Musik im Januar 2023: _____

Grundschule: _____

Mein Kind spielt bereits folgende(s) Instrument(e)

1. _____ seit _____

Lehrer/Musikschule: _____

2. _____ seit _____

Lehrer/Musikschule: _____

Datum und Unterschrift eines Sorgeberechtigten

Bläserklassen

Für Schüler und Schülerinnen,
die noch kein Instrument spielen

- Erlernen eines ausgewählten Blasinstrumentes
- Notenlehre
- Projektunterricht
- Gruppenunterricht bei Lehrkräften der Musikschule
- Zusätzlich eine Stunde bei einer Lehrkraft der MRZ+
- Teilnahme an Konzerten und Musikabenden
- Auftritte inner- und außerhalb der Schule



Voraussetzungen

- Ausleihe eines schuleigenen Instrumentes oder ein eigenes Instrument
- Keine Vorkenntnisse auf einem Instrument
- Keine Vorkenntnisse in Notenlehre
- Leihgebühr für das Instrument beträgt 10,- € monatlich
- Gebühr für den Unterricht durch Musikschullehrkräfte 22,- € monatlich
- Freude am Singen und Musizieren



Anmeldung für die Bläserklasse

Name des Kindes

Den monatlichen Kosten für Instrumentenmiete und Unterricht in
Höhe von 32,- € stimme ich zu.

Datum und Unterschrift eines Sorgeberechtigten